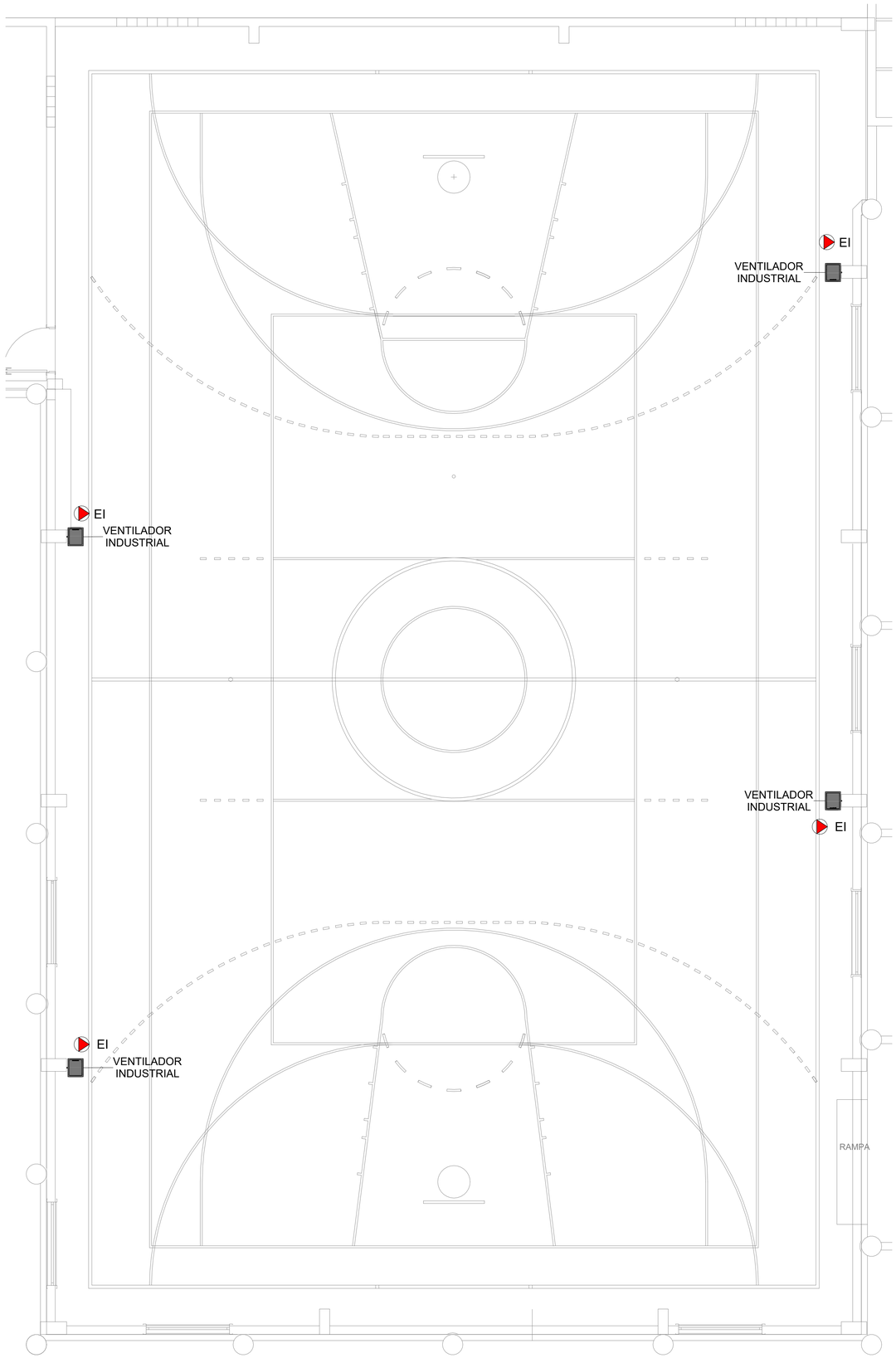

2 TÉRREO
1 : 50

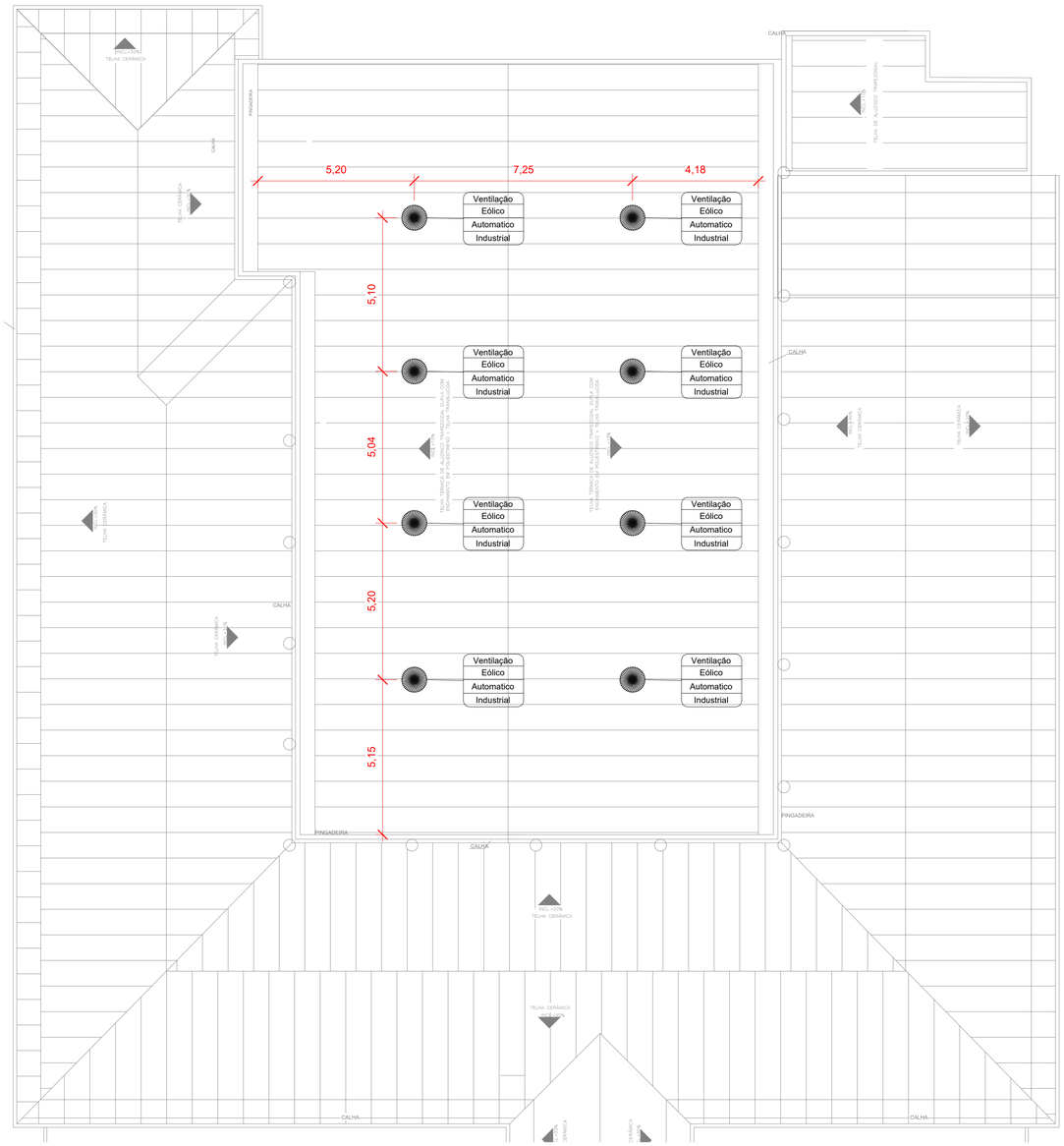

1 COBERTURA.
1 : 100

LEGENDA PARA EQUIPAMENTOS DE CLIMATIZAÇÃO E VENTILAÇÃO FORÇADA	
	Exaustor industrial eólico com ventilação automática (1 unidade para cada 20m²).
EI	Símbolo para ponto elétrico.

Nº	DESCRIÇÃO	DATA
1	PROJETO BÁSICO-R00	22/05/2023

OBS.: TODAS AS MEDIDAS DEVEM SER CONFERIDAS EM OBRA. CASO SEJA NECESSÁRIO ALGUMA ALTERAÇÃO, ENTRAR EM CONTATO COM O PROJETISTA RESPONSÁVEL.

ASSINATURAS

CLIENTE:

Documento assinado digitalmente
gov.br NAIM JOSE ZIEGLER
Data: 28/02/2024 15:08:05-0300
Verifique em https://validar.iti.gov.br

PREFEITURA DE GOVERNADOR CELSO RAMOS
CNPJ: 82.892.373/0001-89

RESPONSÁVEL TÉCNICO:

JOSE EDUARDO DACAMPORA GUAZZI:07448084992

Assinado digitalmente por JOSE EDUARDO DACAMPORA GUAZZI:07448084992
ND: C=BR, O=ICP-Brasil, OU=RBO(08000000)TS, OU=Secretaria da Receita Federal do Brasil - RFB, OU=RFB e-CPF A3, OU=SEM BRANCO, OU=videoconferencia, CN=JOSE EDUARDO DACAMPORA GUAZZI:07448084992
Razão: Eu sou o autor deste documento
Localização:
Data: 2023.06.07 15:06:07-0300
Foxit PDF Reader Version: 10.1.0

Eng° Mecânico José Eduardo D Acampora Guazzi
CREA/SC: 129612-9

CLIMATIZAÇÃO

ENGEPLANTI
PROJETOS E SUPERVISÃO
Engeplanti Consultoria LTDA./ CREA nº 163388-0 / CNPJ 23.002.667/0001-29
Rua Cristóvão Nunes Pires, 110 - CEP 88010-120 - Florianópolis / Fone: (48) 99969-3345 / e-mail: guilherme@engeplanti.com.br

OBRA: ESCOLA MUNICIPAL DALMA LUZ DE AZEVEDO

INSCRIÇÃO IMOBILIÁRIA: ----------

ENDEREÇO: AV. GANCHOS. BAIRRO CALHEIROS - GOVERNADOR CELSO RAMOS

CONTEÚDO: PLANTA BAIXA TÉRREO E COBERTURA

ESCALA: INDICADA

ETAPA: EXECUTIVO

PRANCHA: CLI 01/1

ARQUIVO: 029-23_06_QUADRA DALMA_CLI_PE-R00